

GRÁFICO IPV

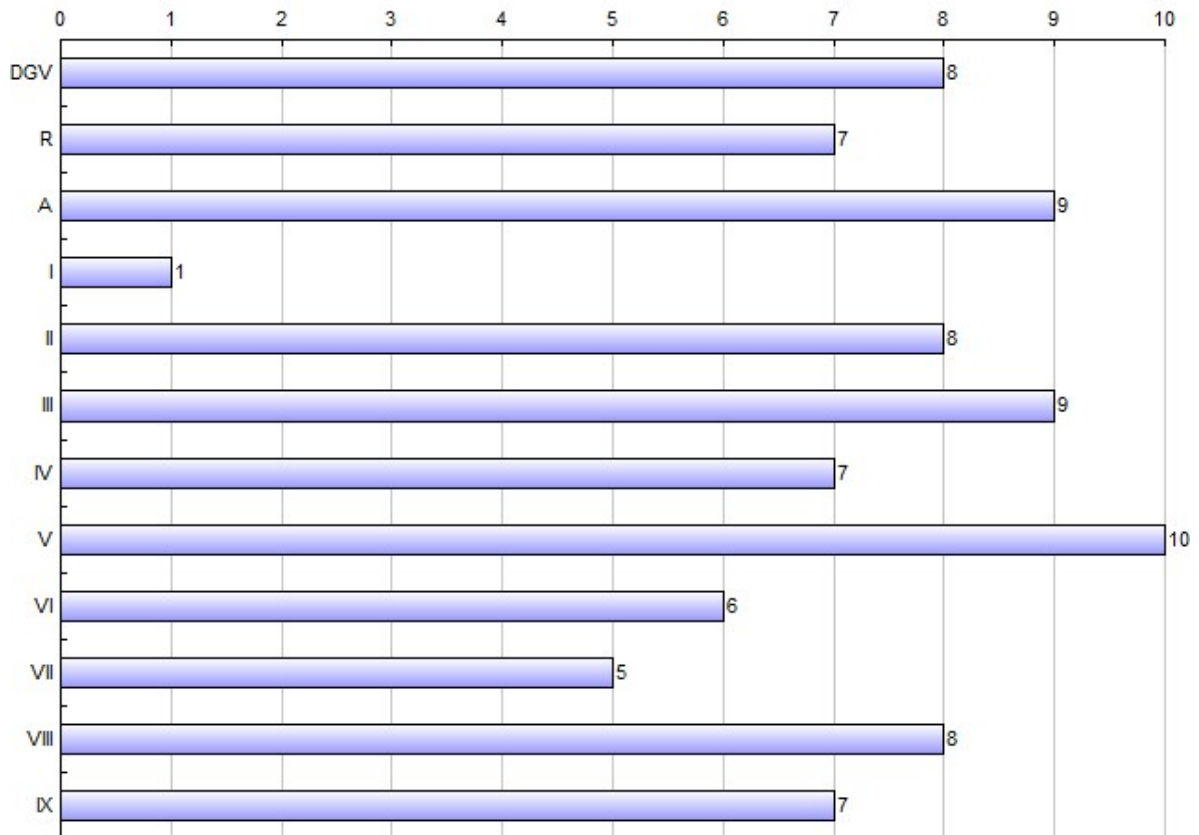

INFORME INTERPRETACIÓN TEST IPV

Nombre: Angela

Sexo: Femenino

Fecha Aplicación: 03/05/2018

Fecha Nacimiento: 11/11/2000

Edad: 18

Ptje. Bruto: 1/ Ptje. Estándar: 1

Factor I : Comprensión

Bajo

Muestra un sujeto nada empatico y subjetivo en sus relaciones personales, además poco intuitivo y sin ninguna capacidad de incorporar un suceso cualquiera a su entorno.



Ptje. Bruto: 7/ Ptje. Estándar: 8

Factor II : Adaptabilidad

Alto

Tiene relación con un sujeto que posee un gran nivel de adaptación a situaciones y personas distintas, que es flexible, capaz de desempeñar el papel que le corresponde y que posee un cierto nivel de mimetismo.

Ptje. Bruto: 8/ Ptje. Estándar: 9

Factor III : Control de sí mismo

Alto

Muestra a un sujeto con un gran control de sí mismo, que sabe administrar su potencial intelectual, psicológico y físico, es decir, es una persona organizada, perseverante y que tiene habilidad para ocultar sus sentimientos.

Ptje. Bruto: 7/ Ptje. Estándar: 7

Factor IV : Tolerancia a la frustración

Normal

Tiene relación con un sujeto que en cierta medida soporta las frustraciones, comprende los fracasos y se involucra en justa medida en las situaciones en que se ve implicado.

Ptje. Bruto: 9/ Ptje. Estándar: 10

Factor V : Combatividad

Alto

Señala a un sujeto capaz de introducirse en un conflicto y soportar los desacuerdos, tiene relación con una persona porfiada y polémica.



Ptje. Bruto: 4/ Ptje. Estándar: 6

Factor VI : Dominancia

Normal

Indica un sujeto poco dominante, algo persuasivo, pero con algún grado de tendencia a dominar, ganar o manipular a los demás.

Ptje. Bruto: 3/ Ptje. Estándar: 5

Factor VII : Seguridad

Normal

Tiene relación con un sujeto relativamente seguro de sí mismo al que en alguna medida le gustan las situaciones nuevas o inesperadas y que tiene alguna capacidad de enfrentarse a riesgos si es necesario

Ptje. Bruto: 3/ Ptje. Estándar: 8

Factor VIII : Actividad

Alto

Indica a un sujeto dinámico y activo físicamente, que no soporta la pasividad e inactividad.

Ptje. Bruto: 6/ Ptje. Estándar: 7

Factor IX : Sociabilidad

Normal

Tiene relación con una persona con un nivel normal de comunicatividad, convivencia con los demás y sensibilidad a la importancia de las relaciones humanas.

Ptje. Bruto: 13/ Ptje. Estándar: 8

Factor DGV : Disposición General para la Venta

Alto



INVESTIGACIÓN Y DESARROLLO E.I.R.L

www.interpretasoftware.cl

Ps. Ronald Troncoso Galleani

Es un índice mas representativo de los buenos vendedores y señala un sujeto que tiene facilidad para establecer relaciones con los demás lo que le permite elevar las ventas o persuadir al cliente teniendo un control suficiente de si mismo.

Ptje. Bruto: 23/ Ptje. Estándar: 7

Factor R : Receptividad

Normal

Muestra a un sujeto con un nivel normal de empatía, es decir, con una relativa facilidad de adaptarse a situaciones y personas diferentes, lo que implica que cuenta con un moderado control de sí y resistencia a la frustración. Es correspondiente con una venta típica en la actividad comercial.

Ptje. Bruto: 19/ Ptje. Estándar: 9

Factor A : AGRESIVIDAD

Alto

Esta variable dice relación con la capacidad para soportar situaciones conflictivas o provocarlas con el fin de ganar, además de una actitud dominante por poder o ascendencia, es decir se asocia a sujetos seguros, arriesgados, activos y dinámicos. Tiene relación con un tipo de venta agresivo, de apertura de mercado y competitividad ante otros clientes o productos.